

MODULARIO
F. - Cat. S. T. - 215



MINISTERO DELLE FINANZE

DIREZIONE GENERALE DEL CATASTO E DEI SERVIZI TECNICI ERARIALI

Mod. B (Nuovo Catasto Edilizio Urbano)

Lire
20

65 NUOVO CATASTO EDILIZIO URBANO

(R. DECRETO-LEGGE 15 APRILE 1959, N. 655)

Planimetria dell'immobile situato nel Comune di TORINO Via Fossata 29
Ditta BORGATTA Ettore e CROCE Maria in Borgatta per 1/2 ciascuno
Allegata alla dichiarazione presentata all'Ufficio Tecnico Erariale di TORINO

SCHEDA N. n°94933

F. 50 n° 405 rub. 8.

Piano 3°

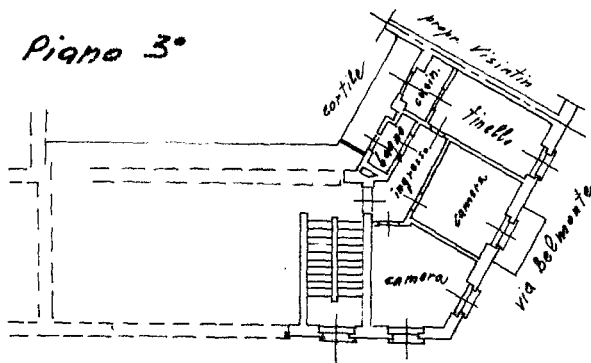

Piano cantine

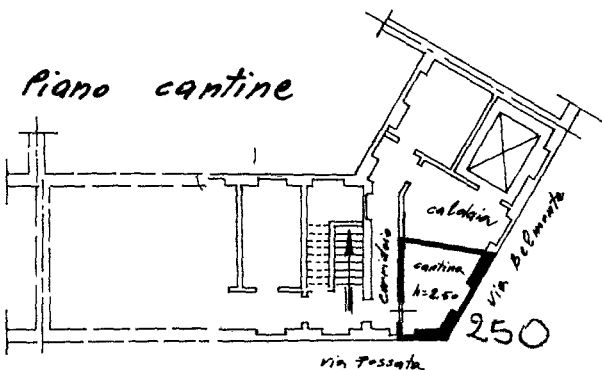

ORIENTAMENTO

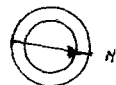

SCALA DI 1:200

SPAZIO RISERVATO PER LE ANNOTAZIONI D'UFFICIO

DATA

PROT. N°

17181

Compilata dal Geometra
Giuseppe Lombardi
(Titolo, nome e cognome del tecnico)
Iscritto all'Albo dei Geometri
della Provincia di Torino
DATA 30-10-1968
Firma: Lombardi

ISTITUTO FOTOGRAFICO DELLO STATO

Ultima planimetria in atti

Data presentazione: 10/06/1969 - Data: 12/02/2025 - n. T244063 - Richiedente: PRTSFN77A49L219K

Totale schede: 1 - Formato di acquisizione: A3(297x420) - Formato stampa richiesto: A4(210x297)